



ВЛАСІВСЬКА СЕЛИЩНА РАДА
м.Світловодськ Кіровоградської області

(тридцять друга позачергова сесія сьомого скликання)

Р І Ш Е Н Н Я

17 липня 2018 року

№ 495

Про затвердження проекту землеустрою щодо відведення земельної ділянки у власність шляхом безоплатної передачі громадянці України Петровій Л.В. для ведення особистого селянського господарства за рахунок земель, що перебувають у комунальній власності Власівської селищної ради (землі запасу сільськогосподарського призначення), за адресою: вул.Жовтнева, 2/12, смт Власівка, м.Світловодськ, Кіровоградська область, та надання земельної ділянки у приватну власність

Розглянувши заяву гр.України Петрової Л.В. від 12.06.2018 № 220, проект землеустрою щодо відведення земельної ділянки для передачі безоплатно у власність громадянці України Петровій Людмилі Вікторівні для ведення особистого селянського господарства за рахунок земель, що перебувають у комунальній власності Власівської селищної ради (землі запасу сільськогосподарського призначення), за адресою: вул.Жовтнева, 2/12, смт Власівка, м.Світловодськ, Кіровоградська обл., витяг з Державного земельного кадастру про земельну ділянку площею 0,0970 га за номером НВ-3505735652018 від 05.06.2018 року, висновок про розгляд проекту землеустрою щодо відведення земельної ділянки від 01.06.2018 № 6017/82-18, виконаний експертом державної експертизи Єрмейчуком Олександром Володимировичем ГУ Держгеокадастру у Рівненській області, керуючись ст.144 Конституції України, пп.34 п.1 ст.26 Закону України "Про місцеве самоврядування в Україні", постановою Кабінету Міністрів України від 25 травня 2011 року № 559 «Про містобудівний кадастр», ст.ст.12; 118; 121; п.1 ст.122; 125; 126 Земельного Кодексу України, Власівська селищна рада

ВИРІШУЄ:

1. Затвердити проект землеустрою щодо відведення земельної ділянки для передачі безоплатно у власність громадянці України Петровій Людмилі Вікторівні для ведення особистого селянського господарства за рахунок земель, що перебувають у комунальній власності Власівської селищної ради (землі запасу сільськогосподарського призначення), за адресою: вул.Жовтнева, 2/12, смт Власівка, м.Світловодськ, Кіровоградська обл.

2. Надати громадянці України Петровій Людмилі Вікторівні безоплатно у приватну власність земельну ділянку площею 0,0970 га сільськогосподарські землі з кадастровим номером 3510945300:50:041:0155, у тому числі: 0,0155 га – сільськогосподарські угіддя, з них: 0,0970 га – рілля, для ведення особистого селянського господарства за адресою: вул.Жовтнева, 2/12, смт Власівка, м.Світловодськ, Кіровоградська обл.

Категорія земель: а) землі сільськогосподарського призначення.

3. На земельну ділянку встановлено наступні обмеження у використанні земельної ділянки площею 0,0970 га:

3.1. Заборона на зміну цільового призначення земельної ділянки, ландшафту;

3.2. Утримання земельної ділянки в межах відповідно до ситуаційного плану з геодезичними відмітками та горизонталями (додається);

3.3. Заборона на провадження окремих видів діяльності.

4. При невиконанні п.3 дане рішення втрачає чинність.

5. Контроль за виконанням даного рішення покласти на постійну депутатську комісію з врегулювання архітектурно-земельних відносин та охорони навколишнього середовища (голова комісії депутат Кіндра О.А.).

Селищний голова

А.Бабаченко

Додаток
до рішення селищної ради
від 17 липня 2018 № 495

СИТУАЦІЙНИЙ ПЛАН

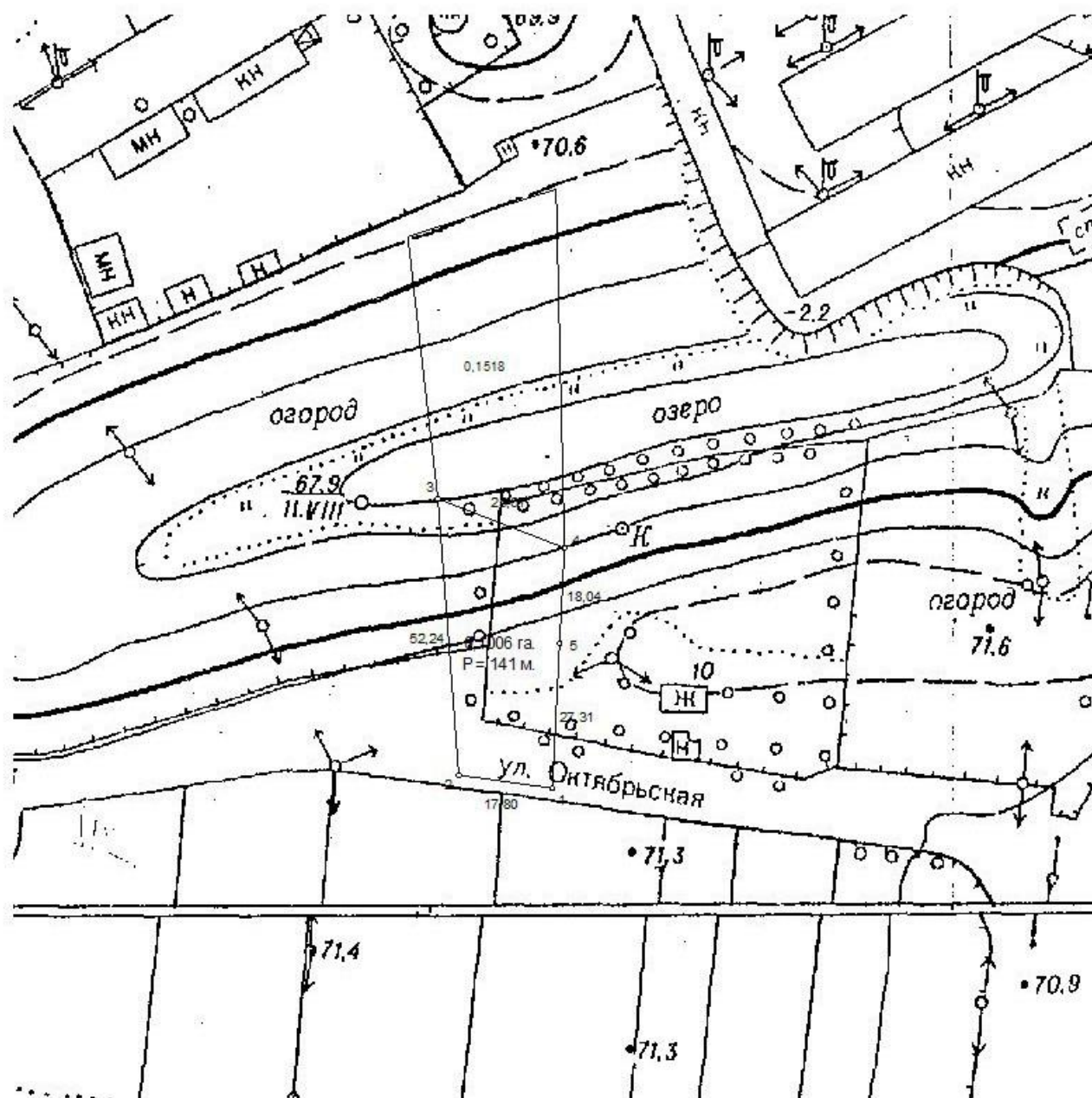

Начальник земельно-комунального відділу

Л.Жарікова